

## POHON KINERJA (CASCADING) RSUD DATU SANGGUL RANTAU

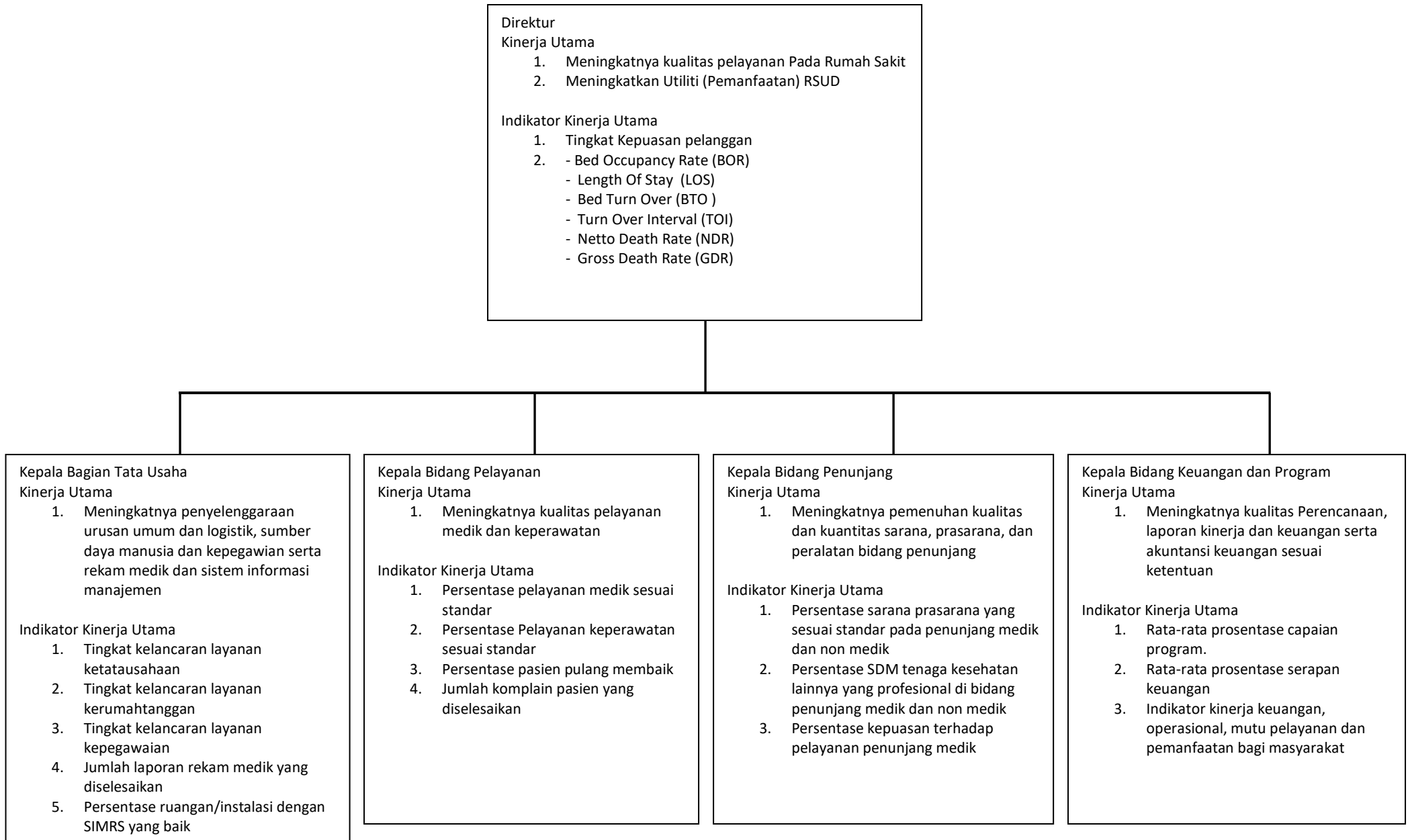

Kepala Bagian Tata Usaha  
Kinerja Utama

1. Meningkatnya penyelenggaraan urusan umum dan logistik, sumber daya manusia dan kepegawain serta rekam medik dan sistem informasi manajemen

Indikator Kinerja Utama

1. Tingkat kelancaran layanan ketatausahaan
2. Tingkat kelancaran layanan kerumahtanggan
3. Tingkat kelancaran layanan kepegawaian
4. Jumlah laporan rekam medik yang diselesaikan
5. Persentase ruangan/instalasi dengan SIMRS yang baik

Kasubag RM dan SIMRS  
Kinerja Utama

1. Terlaksananya kegiatan pengumpulan dan pengolahan data, penyuluhan kesehatan, penyampaian dan penyajian serta penyimpanan kembali data rekam medik aktif dan in aktif

Indikator Kinerja Utama

1. Jumlah laporan Rekam medik yang tepat waktu
2. Frekuensi pengumpulan data Rekam medik
3. Jumlah gangguan layanan SIMRS yang ditangani tepat waktu

Kasubag SDM dan Kepegawaian  
Kinerja Utama

1. Terlaksananya pengelolaan ketatausahaan kepegawaian dan kesejahteraan pegawai serta pendidikan dan pelatihan

Indikator Kinerja Utama

1. Jumlah layanan administrasi kepegawaian terlaksana dengan baik
2. Jumlah administrasi ke tata usahaan pegawai terlaksana dengan baik
3. Jumlah usulan diklat sesuai kebutuhan

Kasubag Umum dan Logistik  
Kinerja Utama

1. Terlaksananya kegiatan ketatausahaan, kerumahtanggan dan pengelolaan kelengkapan, perencanaan, pelaporan, publikasi dan informasi perpustakaan

Indikator Kinerja Utama

1. Jumlah peralatan kantor yang terpenuhi di masing-masing unit instalasi
2. Jumlah perlengkapan kantor yang terpenuhi di masing-masing unit instalasi
3. Jumlah mobil dinas dokter spesialis yang cukup
4. Jumlah pasien opname yang dapat dipenuhi makan dan minum sesuai standar
5. Jumlah mobil operasional ambulance / jenazah terpelihara dengan baik
6. Jumlah dokumentasi logistik yang disusun tepat waktu

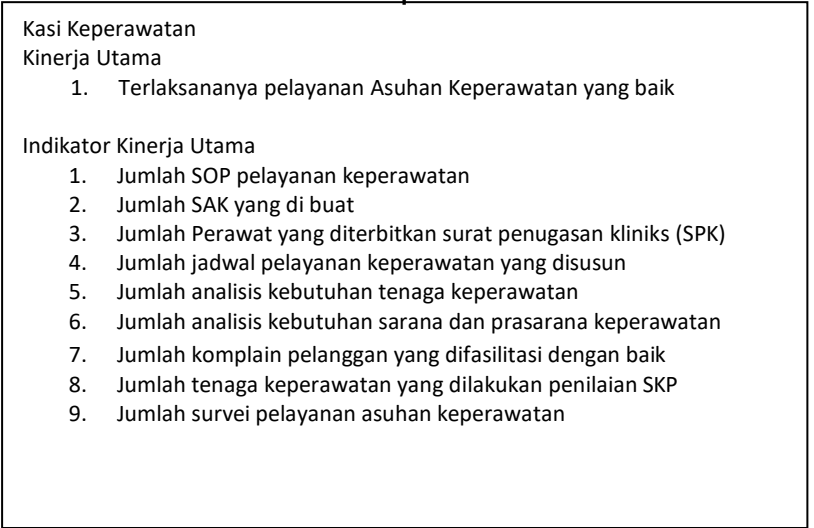
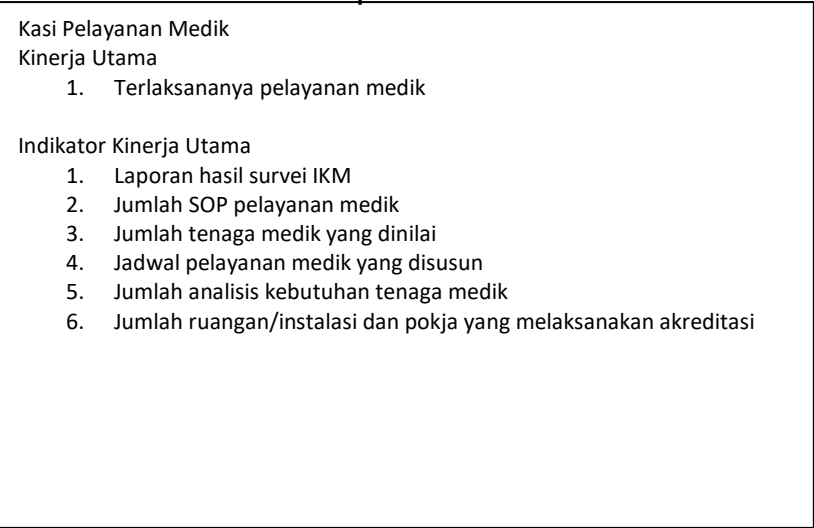
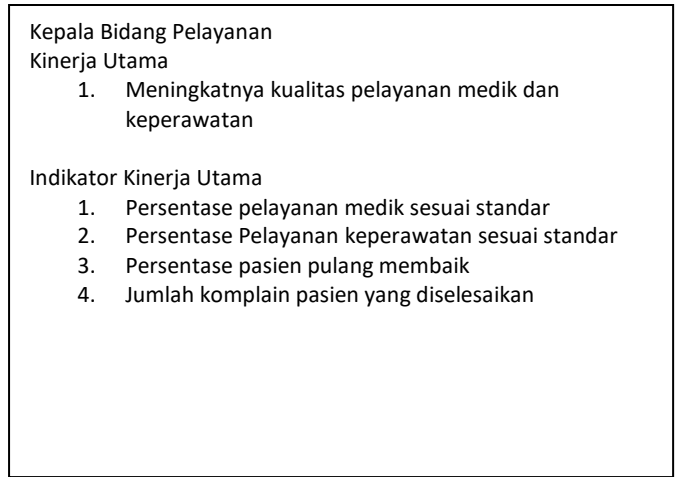

Kepala Bidang Penunjang  
Kinerja Utama

1. Meningkatnya pemenuhan kualitas dan kuantitas sarana, prasarana, dan peralatan bidang penunjang

Indikator Kinerja Utama

1. Persentase sarana prasarana yang sesuai standar pada penunjang medik dan non medik
2. Persentase SDM tenaga kesehatan lainnya yang profesional di bidang penunjang medik dan non medik
3. Persentase kepuasan terhadap pelayanan penunjang medik

Kasi Penunjang Medik  
Kinerja Utama

1. Terlaksananya pelayanan pada penunjang medik

Indikator Kinerja Utama

1. Laporan hasil pendataan sarana prasarana penunjang medik yang tepat waktu
2. Jumlah dokumen kebutuhan sarana prasarana medik yang sesuai ketentuan dan tepat waktu
3. Jumlah sarana dan prasarana medik yang sesuai standar
4. Laporan hasil survey tingkat kepuasan terhadap instalasi (ruangan) di seksi penunjang medik
5. Jumlah Obat-obatan dan Bahan medis habis pakai yang cukup
6. Jumlah analisis kebutuhan tenaga penunjang medik

Kasi Penunjang Non Medik  
Kinerja Utama

1. Terlaksananya pelayanan pada penunjang non medik

Indikator Kinerja Utama

1. Laporan sarana dan prasarana yang direncanakan 1 tahun sebelumnya
2. Jumlah dokumen sarana prasarana yang direncanakan 1 tahun sebelumnya
3. Laporan sarana dan prasarana pertahun berjalan (dadakan)
4. Jumlah dokumen sarana dan prasarana pertahun berjalan
5. Jumlah sarana dan prasarana non medik yang sesuai SNAR
6. Jumlah analisis kebutuhan tenaga penunjang non medik

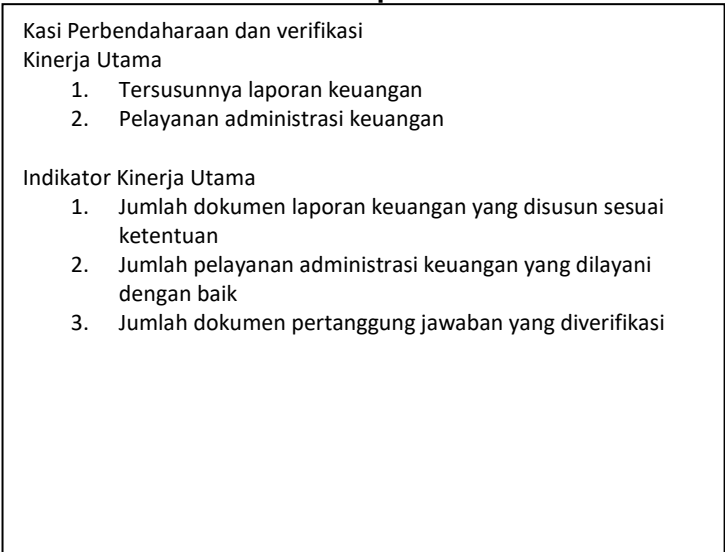
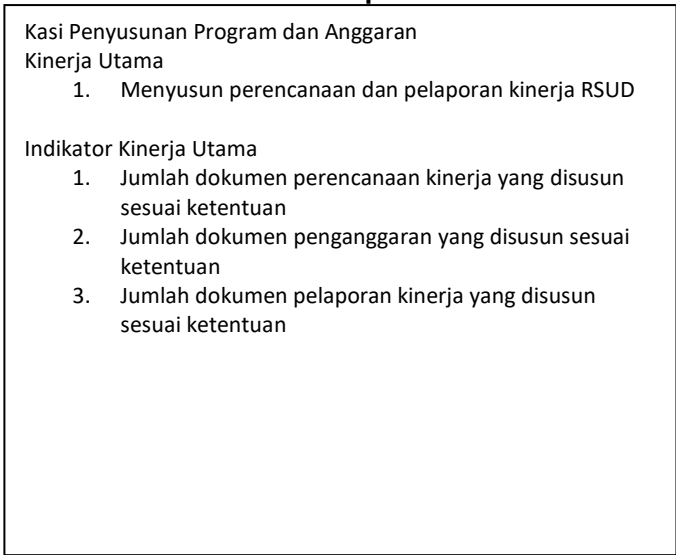
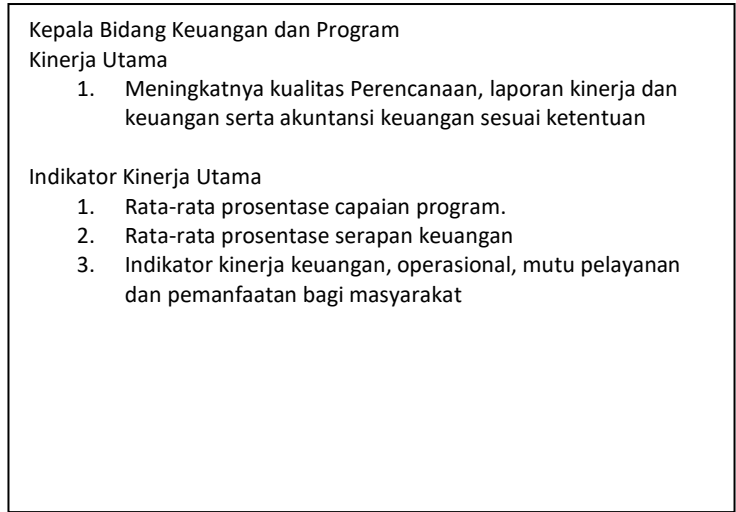

## POHON KINERJA (CASCADING) RSUD DATU SANGGUL RANTAU

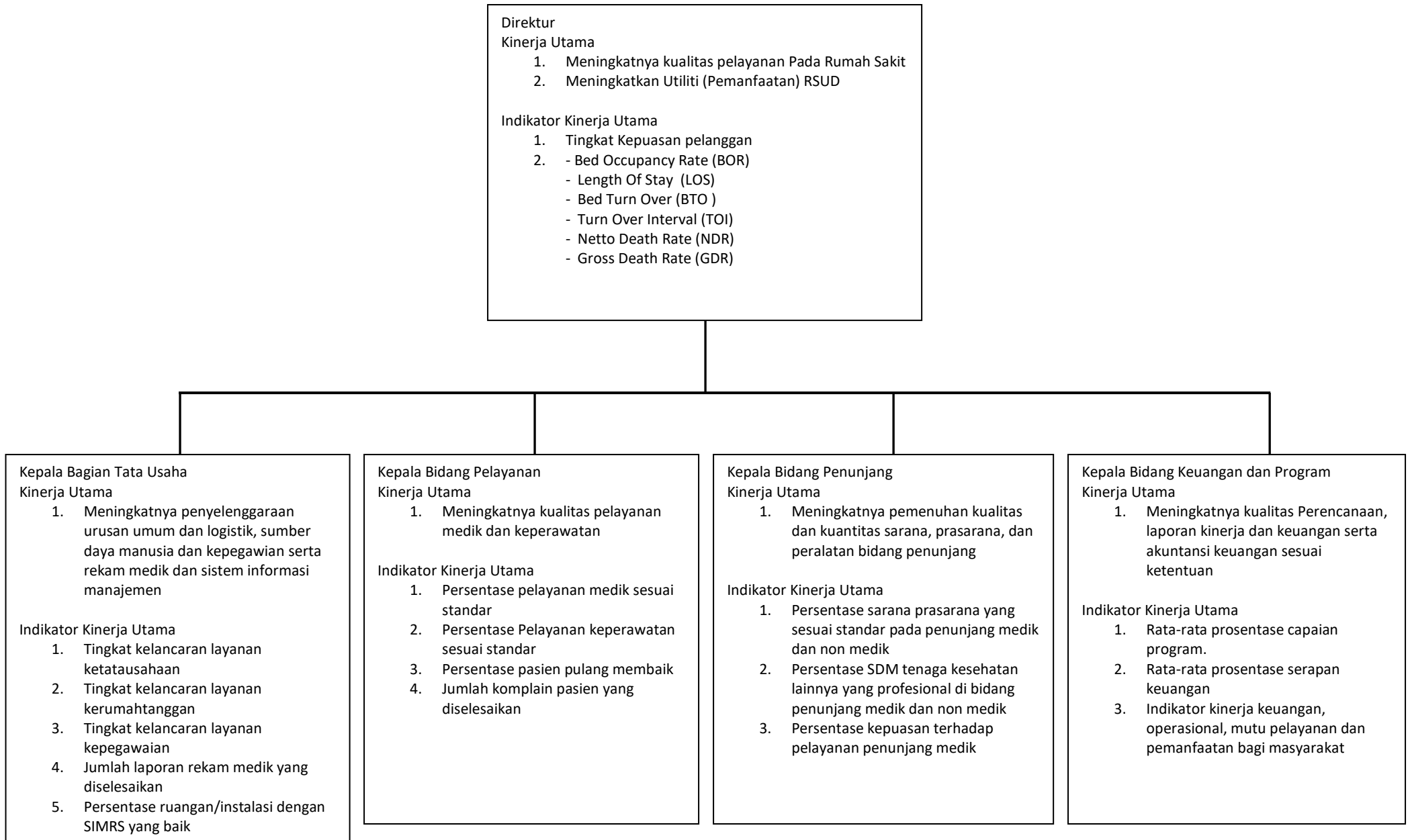

Kepala Bagian Tata Usaha  
Kinerja Utama

1. Meningkatnya penyelenggaraan urusan umum dan logistik, sumber daya manusia dan kepegawain serta rekam medik dan sistem informasi manajemen

Indikator Kinerja Utama

1. Tingkat kelancaran layanan ketatausahaan
2. Tingkat kelancaran layanan kerumahtanggan
3. Tingkat kelancaran layanan kepegawaian
4. Jumlah laporan rekam medik yang diselesaikan
5. Persentase ruangan/instalasi dengan SIMRS yang baik

Kasubag RM dan SIMRS  
Kinerja Utama

1. Terlaksananya kegiatan pengumpulan dan pengolahan data, penyuluhan kesehatan, penyampaian dan penyajian serta penyimpanan kembali data rekam medik aktif dan in aktif

Indikator Kinerja Utama

1. Jumlah laporan Rekam medik yang tepat waktu
2. Frekuensi pengumpulan data Rekam medik
3. Jumlah gangguan layanan SIMRS yang ditangani tepat waktu

Kasubag SDM dan Kepegawaian  
Kinerja Utama

1. Terlaksananya pengelolaan ketatausahaan kepegawaian dan kesejahteraan pegawai serta pendidikan dan pelatihan

Indikator Kinerja Utama

1. Jumlah layanan administrasi kepegawaian terlaksana dengan baik
2. Jumlah administrasi ke tata usahaan pegawai terlaksana dengan baik
3. Jumlah usulan diklat sesuai kebutuhan

Kasubag Umum dan Logistik  
Kinerja Utama

1. Terlaksananya kegiatan ketatausahaan, kerumahtanggan dan pengelolaan kelengkapan, perencanaan, pelaporan, publikasi dan informasi perpustakaan

Indikator Kinerja Utama

1. Jumlah peralatan kantor yang terpenuhi di masing-masing unit instalasi
2. Jumlah perlengkapan kantor yang terpenuhi di masing-masing unit instalasi
3. Jumlah mobil dinas dokter spesialis yang cukup
4. Jumlah pasien opname yang dapat dipenuhi makan dan minum sesuai standar
5. Jumlah mobil operasional ambulance / jenazah terpelihara dengan baik
6. Jumlah dokumentasi logistik yang disusun tepat waktu

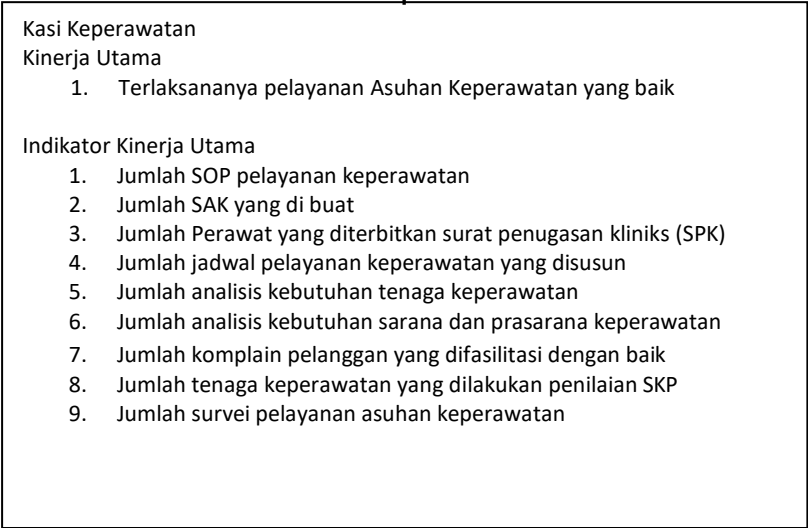
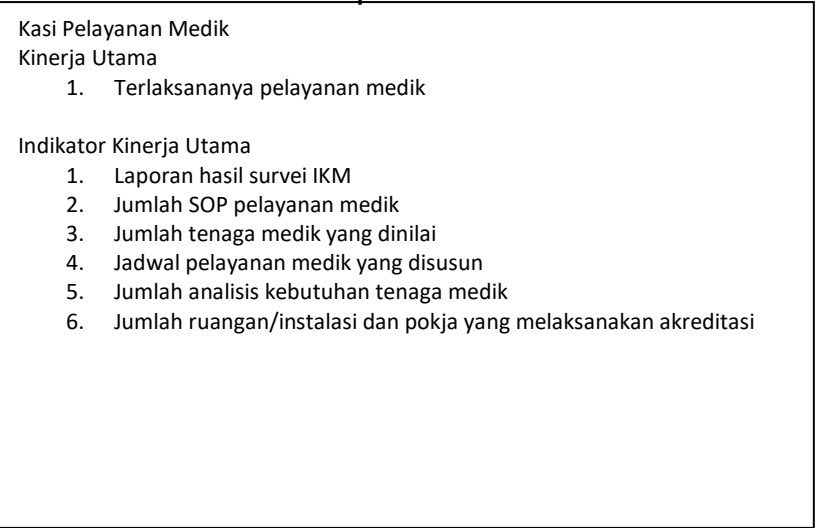
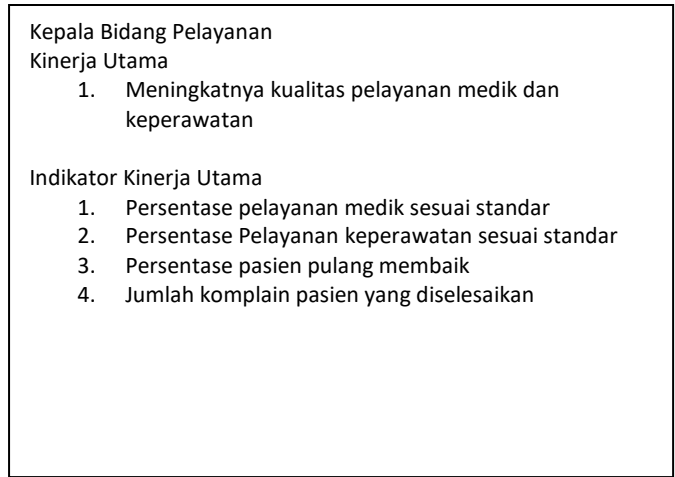



Kepala Bidang Penunjang  
Kinerja Utama

1. Meningkatnya pemenuhan kualitas dan kuantitas sarana, prasarana, dan peralatan bidang penunjang

Indikator Kinerja Utama

1. Persentase sarana prasarana yang sesuai standar pada penunjang medik dan non medik
2. Persentase SDM tenaga kesehatan lainnya yang profesional di bidang penunjang medik dan non medik
3. Persentase kepuasan terhadap pelayanan penunjang medik

Kasi Penunjang Medik  
Kinerja Utama

1. Terlaksananya pelayanan pada penunjang medik

Indikator Kinerja Utama

1. Laporan hasil pendataan sarana prasarana penunjang medik yang tepat waktu
2. Jumlah dokumen kebutuhan sarana prasarana medik yang sesuai ketentuan dan tepat waktu
3. Jumlah sarana dan prasarana medik yang sesuai standar
4. Laporan hasil survey tingkat kepuasan terhadap instalasi (ruangan) di seksi penunjang medik
5. Jumlah Obat-obatan dan Bahan medis habis pakai yang cukup
6. Jumlah analisis kebutuhan tenaga penunjang medik

Kasi Penunjang Non Medik  
Kinerja Utama

1. Terlaksananya pelayanan pada penunjang non medik

Indikator Kinerja Utama

1. Laporan sarana dan prasarana yang direncanakan 1 tahun sebelumnya
2. Jumlah dokumen sarana prasarana yang direncanakan 1 tahun sebelumnya
3. Laporan sarana dan prasarana pertahun berjalan (dadakan)
4. Jumlah dokumen sarana dan prasarana pertahun berjalan
5. Jumlah sarana dan prasarana non medik yang sesuai SNAR
6. Jumlah analisis kebutuhan tenaga penunjang non medik

